第110話 格爾尼爾

接盤俠漢化組
翻譯：神王
校對&嵌字：柴太郎

神明
本尊啊

你這傢伙是『格爾尼爾意志的繼承者』…？
那種事情…區區人類根本不可能…!!
我可是從不說謊的呢…
你馬上就將親身體會了…

不!!
不!!
神王：這已經是超能力了吧
金光雷斧（きんこうらいふ）

這股力量是……

烈煌閃
れっこうせん

坂田金時剛才施展的招式究竟是什麼!?

在纏繞光芒的同時打出電光石火的連擊啊~!!

※原文為古諾斯語發音

神王：一整串的古諾斯語音譯片假名…作者你要整死我嗎

第六 Sesshi・Gallery 呪法
第六呪歌

冥界 エロー
反呪刻・Kitsu 警告
裂影

嗚喔!?

嘎哈

啊啊……

金太郎先生!!

喔喔……太可怕了……

奧丁大人的瓦爾哈拉詠歌在戰場上迴響著……

從……從比賽開始就展現出激烈的攻防!!

雙方竟然都這麼快就已經火力全開啦~~~!!

試閱版 禁止轉載

……

那位神明先生……是怎麼把金太郎打飛出去的呢……？

好像也沒看見他的身體有什麼動作啊……是施展了什麼術法嗎……？

我也沒什麼頭緒呢……

就連金太郎的招式也是……根本不像是人類能夠達到的領域啊……

那與其說是招式還不如說是某種能力了吧……

看來這下子會形成一場非常不得了的死鬥呢

不要自顧自地興奮起來啊你們這兩個決鬥笨蛋!!

ムク…

啊哈哈～我——跳……

啊剛才那是什麼啊……？

ガラ…

ゴゴゴ

別裝傻了!!

給我好好說明!!

那個人類所施展出的力量不管怎麼看都是神明的能力……

而且在那傢伙手上浮現出的文字……!!

那是……——

神王：聯到了 居然氣成這樣

『原初神』的

『神性的證明』!!

虛恩符文

真不愧是宙斯大人……您也知道嗎……？

要是妳以為能就這樣瞞過去那也未免太小看老夫了吧……!!

總之……為什麼……現在在這個地方……會有那種東西存在啊

那不該存在的東西……為什麼會出現在這種地方!?

在那邊的那個……究竟……是什麼東西!?

坂田金時毫無疑問是個人類……

但是……那個人也是——……

唯一一位

繼承原初神之血的人類

妳……

妳說什麼……!?

※盧恩符文Dagaz，有著「破晓、轉變、突破、啟示」的意義，代表黑夜結束、黎明來臨的那一瞬間，象徵劇烈而正面的變化，同時帶有希望、清晰、成功、生命力、解脫的衍伸意義，會畫成兩個三角形對稱的圖案，是因為象徵今天和明天之間的分界線，並且用三角形來呈現從接觸點爆發出日出光明的感覺，也就是這個盧恩是代表「猶如新的日出般的美好瞬間變化」。在使用盧恩占卜的古弗薩克三符文占卜之中，Dagaz，有著「更多的希望」、「將前一個符文占卜結果往正面逆轉」的意義。

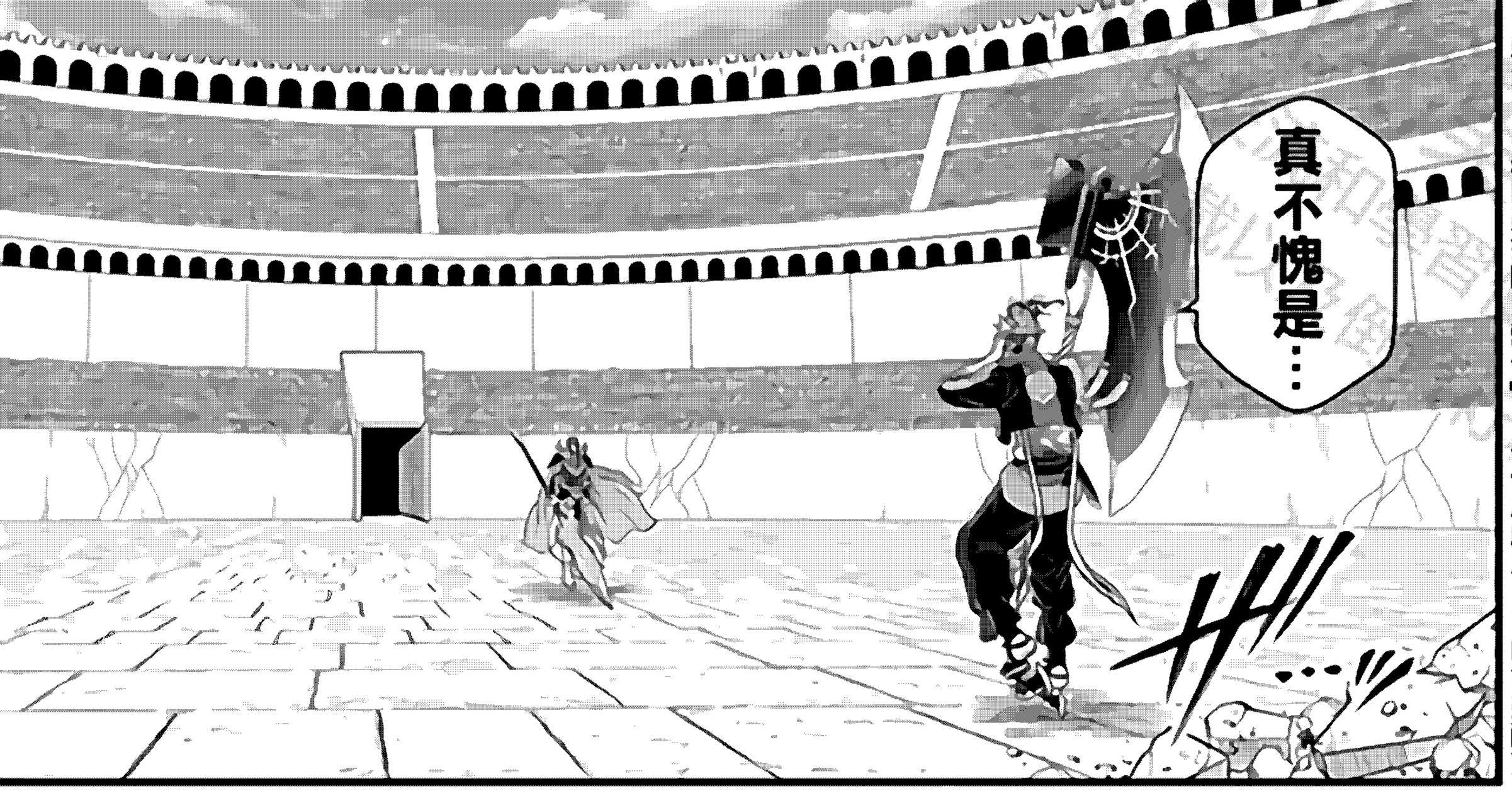

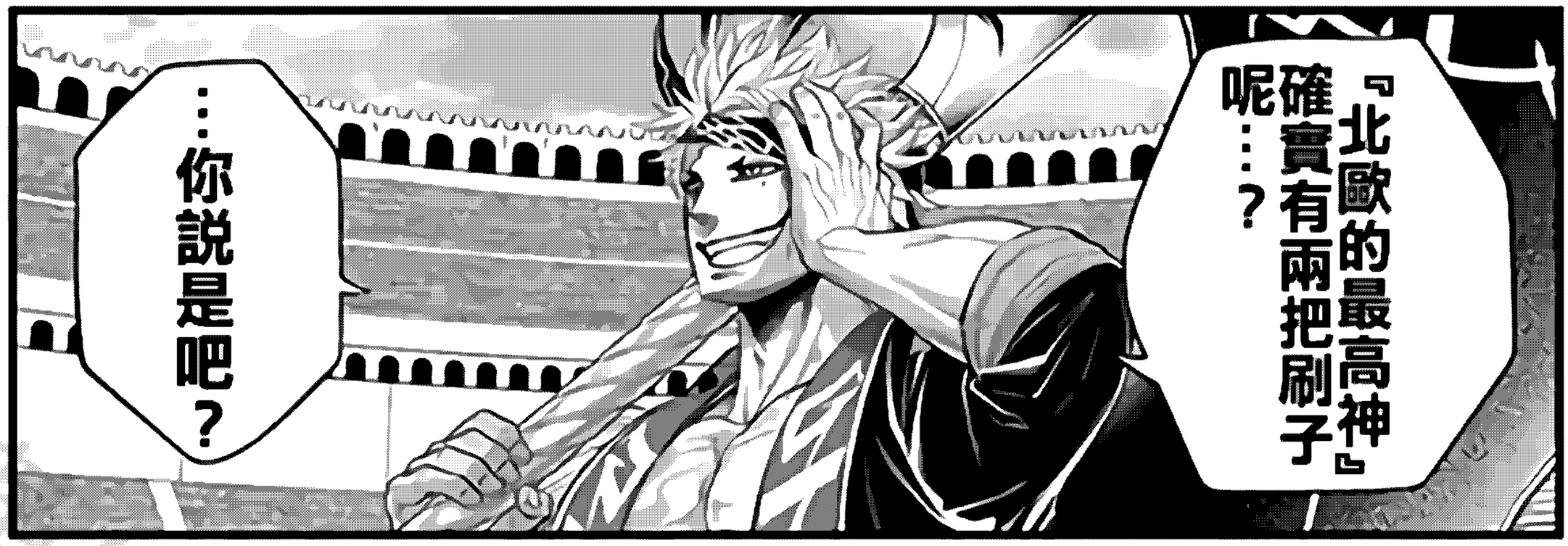

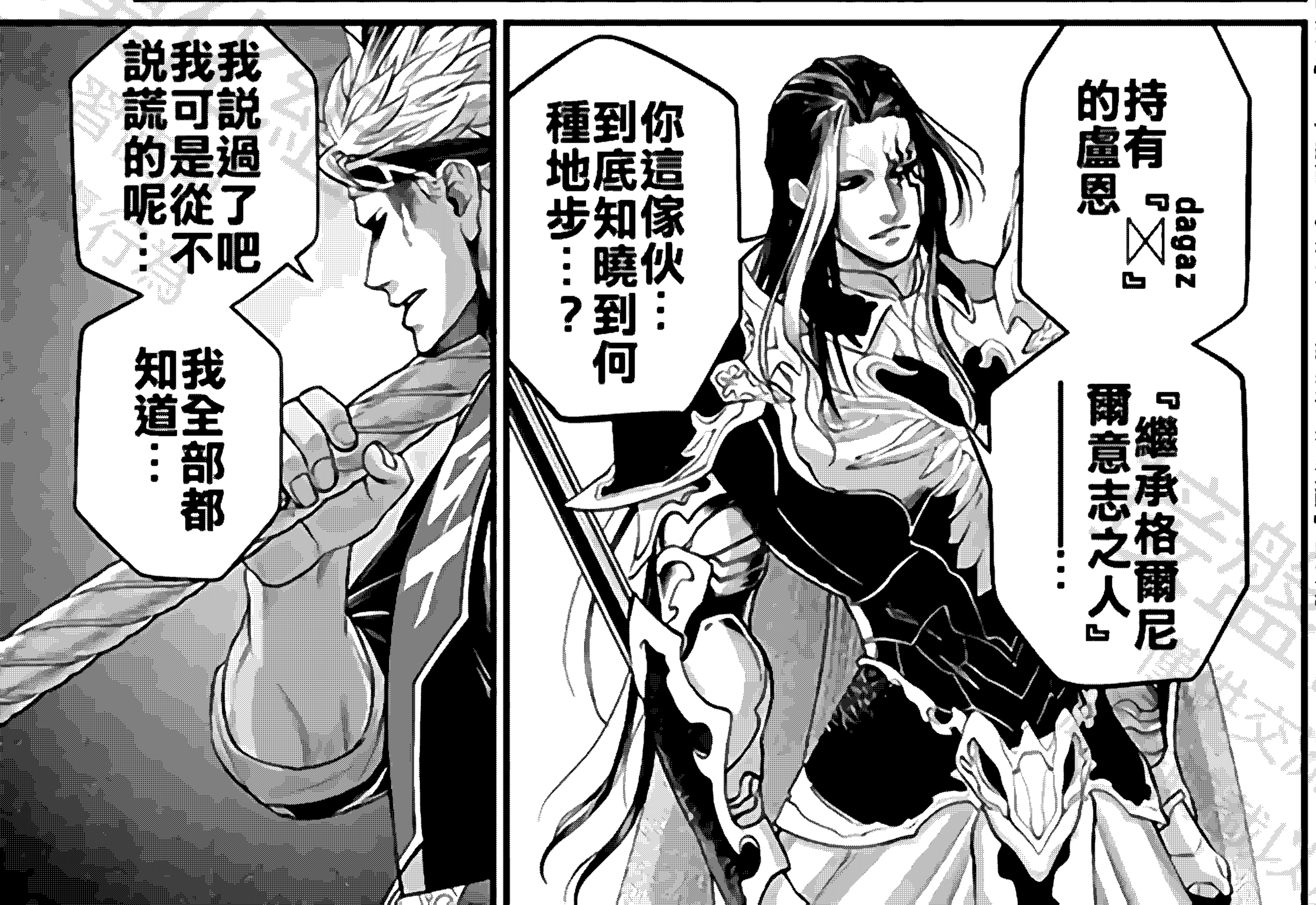

包含你曾經是一位『無名凡神』這件事……

並且

你是悲劇的一族『格爾尼爾之民』的

唯一一位倖存者

他說奧丁大人是『無名凡神』……？

ザワ…

還說什麼『格爾尼爾之民』……？有誰知道那是什麼嗎？

ザワ…

不……根本從來都沒聽說過有那樣的人啊……

ザワ…

哼嗯……看來那個類似人小男孩似乎很清楚……

就連我們眾神都未曾知曉的奧丁大人的另一面呢……

神王：索爾又又又什麼話都不說了…

那個人類到底在說些什~麼啊…？
該不會是比賽前先去喝了一杯酒吧!!
雖說是為了提振士氣的話還算是可以理解…
但酒醉後的妄言一旦說出口還是令人啼笑皆非啊…
阿瑞斯兄長大人請您稍微安靜一下!!
看來…這可不是…
能夠一笑置之的事情啊

……格爾尼爾
格爾尼爾之民——……

那是……就連曾經存在過的事實都從神話歷史中

被完全抹消的悲哀的神明們

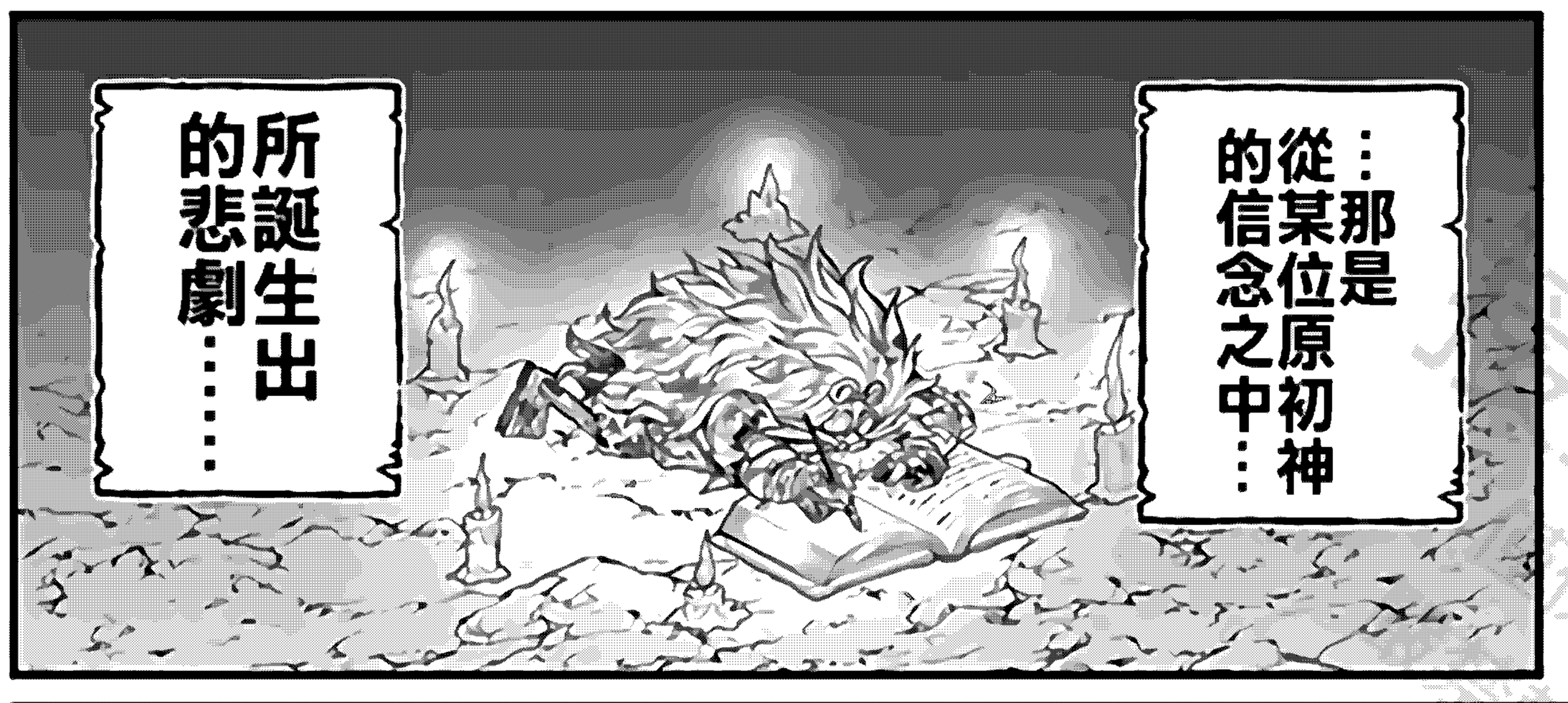

否……

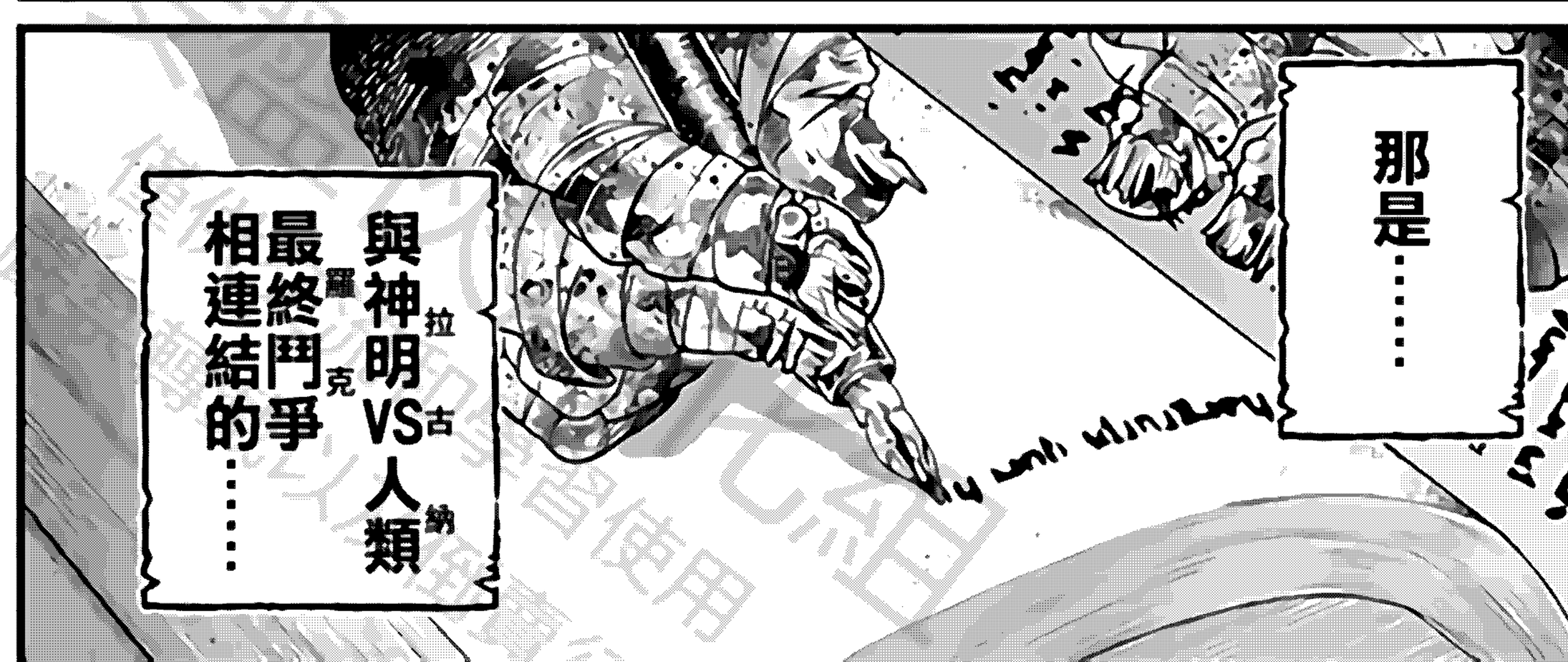

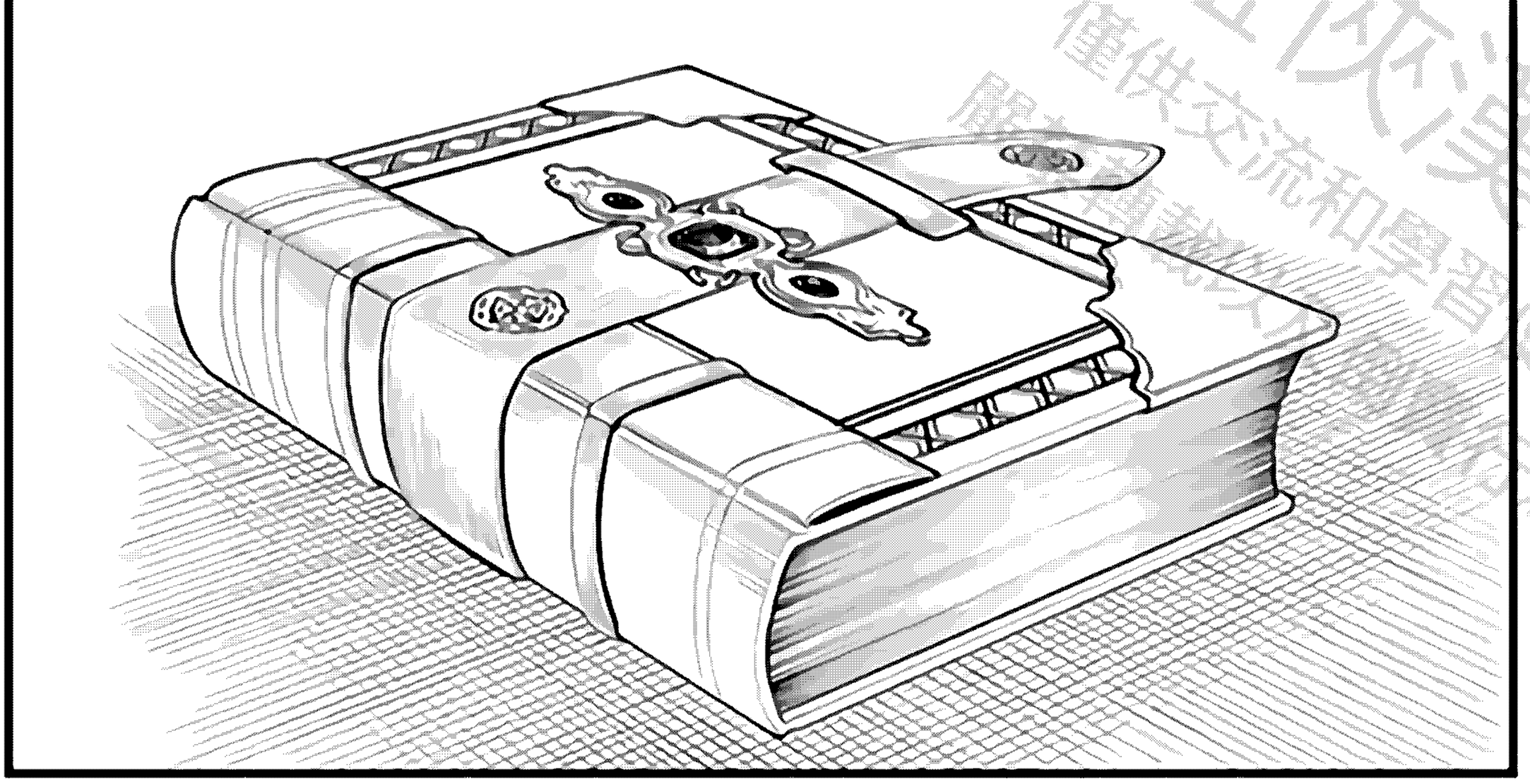

世界的真相

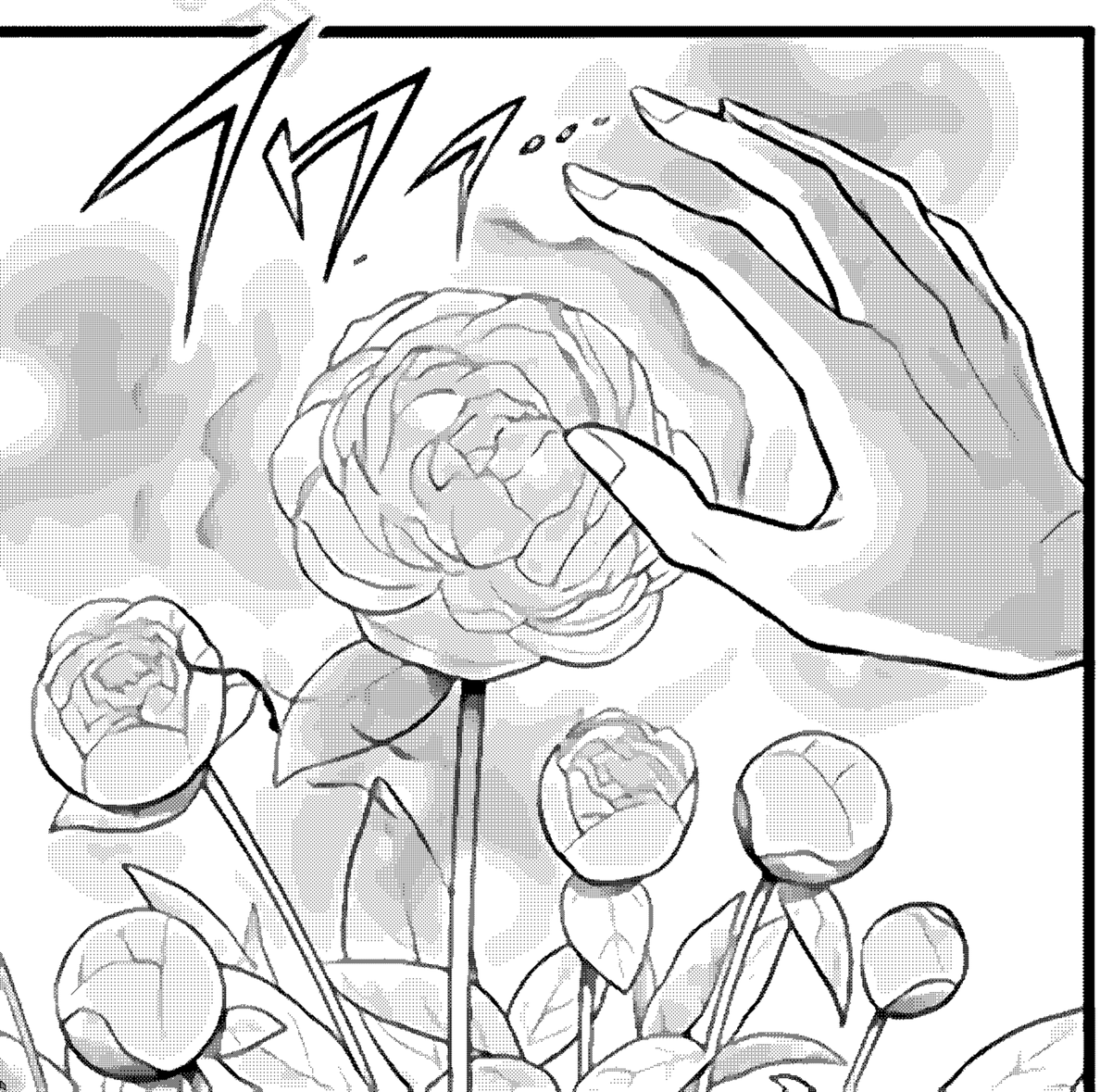

呀艾艾琳琳!!!!
ドダ
ドダ
ドロ
看看這個一定會讓妳大吃一驚!!
之前的那個手套的設計圖我完成了!!
這真是太驚人了雖然如此的薄但卻是由超高密度的奧利哈鋼纖維製成的
它能做到完美合身且無論是什麼攻擊都能防禦下來 也就是說它也能成為最強的盾牌……

神王：人妻艾琳……我要……
柴太郎：從現在開始我就是大光輝神信徒

哎呀真厲害!!

我很期待它完成呢親愛的

原初神『大光輝神』艾琳

※雅恩格利佩爾(Járngreipr)，在古諾斯語中是『鐵手套』的意思，現實神話中，索爾如果不戴著這個手套，他的手將被妙爾尼爾的魔法所摧毀，在傳說中索爾的右手上就有著第一次握住妙爾尼爾的時候被燒傷的痕跡。索爾擁有的魔法道具除了這兩個以外還有『力量腰帶』梅金吉歐爾德，能讓使用者的力量加倍。由『磨齒』和『咬齒』兩隻魔法山羊拉動的山羊戰車。

真有眼光!!不愧是我深愛的妻子啊!!

我要將其取名為『雅恩格利佩爾『神鋼的手套』』

戴上這個手套的話是多麼危險的東西都能使用了啊……

どっふぁっふぁっ

不過它本身實在是太重了搞不好誰都無法使用也說不定……呢

妳有在聽嗎艾琳!?

有的有的只要提到發明格爾尼爾你啊一就會像個孩子一樣呢

真是的……

※此外，在《散文埃達》之中，其實鐵手套出現的次數很多，索爾以外的神和巨人也都擁有，甚至一些矮人都擁有鐵手套(實際上鍛造出妙爾尼爾的三個矮人，都是戴著鐵手套進行鍛造的)，所以鐵手套在現實神話中很可能是相當普及的道具，並非妙爾尼爾這樣獨一無二的存在。

格爾尼爾

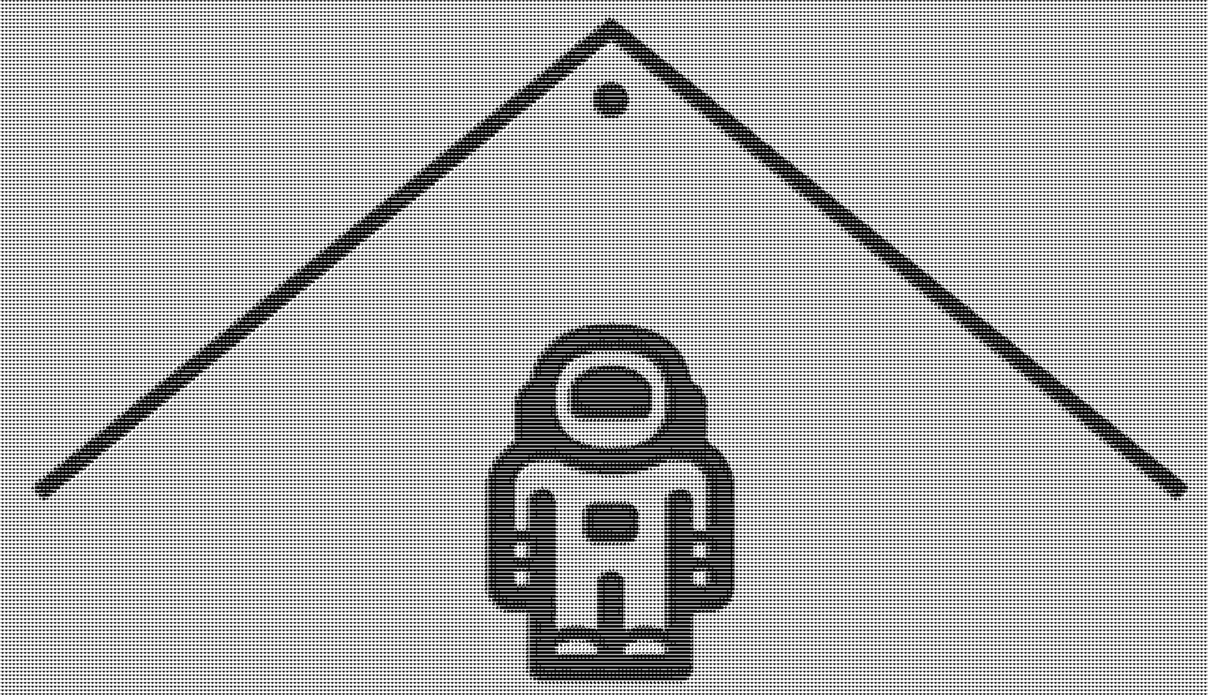

按盤俠漢化組

翻譯
神王

監督&監白
Bruce

坂田金時是按兵頭！！因數值能力按錯了（雖然前面幾位人類方，也沒有老好就是了。）

有關尼爾的設定，好像是有點年代的火柴棒那麼大沒，主角人是，跟跟樣人，大型明家，也沒有特別的特別。

大家都一直在吹捧的格鬥尼爾，本來以為會是個超強實力的主角，結果是個擴英大型明家，反差萌！！！

校字&校對
柴太郎

照這個步調下去的話，下一話就是原初神回憶篇了。

本作品大概８０％看回憶篇決定好不好看，奧丁能不能打贏就看回憶有多強了。

話說回來，這次的質可參我這大多數路人都打不過，到底是哪裡出了問題來著，我都快玩到哭了，好像扯遠了…

製圖
神王

忘記交代是一個孩子大概w

有關尼爾的設定是知道之後那個子在（沒有的子在）各地亂撞，不知道會不會亂亂w

原初神艾琳，超級強亂，這是個人妻，是遠了。我這樣這這這這！

使用交流
學習使用
嚴禁販賣
盜賣行為

Facebook：後來的文武神 粉絲專頁
Discord：https://discord.gg/U5JHJDMNar